

Roothkin



KATALOG 2020
KLAMKI I AKCESORIA

FABIO QR8 | 12-243

czarny matowy



49,90

netto

61,38
brutto

12-245	WK	23,00	28,29
12-247	WB	23,00	28,29
12-246	WC	29,90	36,78



FABIO QR8 | 12-319

chrom



49,90

netto

61,38
brutto

12-400	WK	24,00	29,52
12-402	WB	24,00	29,52
12-401	WC	32,00	39,36



FABIO QR8 | 12-318

nikiel satyna



48,00

netto

59,04
brutto

12-394	WK	24,00	29,52
12-396	WB	24,00	29,52
12-395	WC	32,00	39,36



FABIO QR8 | 12-593

chrom / nikiel satyna



48,00

netto

59,04
brutto

12-594	WK	24,00	29,52
12-595	WB	24,00	29,52
12-596	WC	32,00	39,36



PABLO QR8 | 12-317

nikiel satyna



48,00

netto

59,04
brutto

12-394	WK	24,00	29,52
12-396	WB	24,00	29,52
12-395	WC	32,00	39,36



PABLO QR8 | 12-316

chrom / grafit



49,90

netto

61,38
brutto

12-397	WK	24,00	29,52
12-399	WB	24,00	29,52
12-398	WC	32,00	39,36



PEDRO QR15 | 12-684

chrom / nikiel satyna



48,00
netto
59,04
brutto

12-685	WK	23,00	28,29
12-686	WB	23,00	28,29
12-687	WC	31,00	38,13



PEDRO QR15 | 12-688

chrom / grafit



49,90
netto
61,38
brutto

12-689	WK	23,00	28,29
12-690	WB	23,00	28,29
12-691	WC	31,00	38,13



FARON QR15 | 12-692

chrom / nikiel satyna



49,90
netto
61,38
brutto

12-693	WK	23,00	28,29
12-694	WB	23,00	28,29
12-697	WC	31,00	38,13



QUADRO QR15 | 12-680

czarny matowy



49,90
netto
61,38
brutto

12-698	WK	23,00	28,29
12-699	WB	23,00	28,29
12-700	WC	29,90	36,78



QUBIK QR8 | 12-320

nikiel satyna



49,90
netto
61,38
brutto

12-394	WK	24,00	29,52
12-396	WB	24,00	29,52
12-395	WC	32,00	39,36



QUBIK QR8 | 12-244

czarny matowy



49,90
netto
61,38
brutto

12-245	WK	23,00	28,29
12-247	WB	23,00	28,29
12-246	WC	29,90	36,78



QUBIK QR8 | 12-589

biały matowy



49,90

netto

61,38

brutto

12-591	WK	23,00	28,29
12-592	WB	23,00	28,29
12-590	WC	29,90	36,78



TONIA QR6 | 12-588

chrom / nikiel satyna



49,90

netto

61,38

brutto

12-388	WK	20,00	24,60
12-390	WB	20,00	24,60
12-389	WC	26,50	32,60



BOLIVA QR6 | 12-484

chrom / nikiel satyna



45,00

netto

55,35

brutto

12-388	WK	20,00	24,60
12-390	WB	20,00	24,60
12-389	WC	26,50	32,60



EVRA QR6 | 12-483

chrom / nikiel satyna



45,00

netto

55,35

brutto

12-388	WK	20,00	24,60
12-390	WB	20,00	24,60
12-389	WC	26,50	32,60



BLANCA QR6 | 12-310

chrom / nikiel satyna



45,00

netto

55,35

brutto

12-388	WK	20,00	24,60
12-390	WB	20,00	24,60
12-389	WC	26,50	32,60



GAJA QR6 | 12-311

chrom / nikiel satyna



45,00

netto

55,35

brutto

12-388	WK	20,00	24,60
12-390	WB	20,00	24,60
12-389	WC	26,50	32,60



AMADA QR6 | 12-387

chrom / nikiel satyna



47,00
netto
57,81
brutto

12-388	WK	20,00	24,60
12-390	WB	20,00	24,60
12-389	WC	26,50	32,60



AMADA QR6 | 12-309

chrom / grafit



49,90
netto
61,38
brutto

12-403	WK	21,90	26,94
12-405	WB	21,90	26,94
12-404	WC	30,50	37,52



ADORA QR6 | 12-217

chrom / nikiel satyna



49,90
netto
61,38
brutto

12-388	WK	20,00	24,60
12-390	WB	20,00	24,60
12-389	WC	26,50	32,60



FONSI QR6 | 12-218

chrom / nikiel satyna



49,90
netto
61,38
brutto

12-388	WK	20,00	24,60
12-390	WB	20,00	24,60
12-389	WC	26,50	32,60



JULIA QR6 | 12-586

chrom / nikiel satyna



49,90
netto
61,38
brutto

12-388	WK	20,00	24,60
12-390	WB	20,00	24,60
12-389	WC	26,50	32,60



NATI QR6 | 12-587

chrom / nikiel satyna



47,50
netto
58,43
brutto

12-388	WK	20,00	24,60
12-390	WB	20,00	24,60
12-389	WC	26,50	32,60



AIDA QR9 | 12-321

nikiel satyna



59,90

netto

73,68
brutto

12-426	WK	25,00	30,75
12-428	WB	25,00	30,75
12-427	WC	35,00	43,05



AIDA QR9 | 12-322

grafit



65,00

netto

79,95
brutto

12-423	WK	25,00	30,75
12-425	WB	25,00	30,75
12-424	WC	35,00	43,05



AIDA QR9 | 12-503

chrom / grafit



65,00

netto

79,95
brutto

12-440	WK	25,00	30,75
12-442	WB	25,00	30,75
12-441	WC	35,00	43,05



INES QR9 | 12-323

nikiel satyna



59,90

netto

73,68
brutto

12-426	WK	25,00	30,75
12-428	WB	25,00	30,75
12-427	WC	35,00	43,05



INES QR9 | 12-324

chrom / grafit



64,00

netto

78,72
brutto

12-440	WK	25,00	30,75
12-442	WB	25,00	30,75
12-441	WC	35,00	43,05



INES QR9 | 12-895

grafit



64,00

netto

78,72
brutto

12-423	WK	25,00	30,75
12-425	WB	25,00	30,75
12-424	WC	35,00	43,05



ELOY QR9 | 12-851

nikiel satyna



62,00

netto

76,26
brutto

12-426	WK	25,00	30,75
12-428	WB	25,00	30,75
12-427	WC	35,00	43,05



ELOY QR9 | 12-852

chrom / nikiel satyna



62,00

netto

76,26
brutto

12-420	WK	25,00	30,75
12-422	WB	25,00	30,75
12-421	WC	35,00	43,05



ELOY QR9 | 12-853

chrom / grafit



62,00

netto

76,26
brutto

12-440	WK	25,00	30,75
12-442	WB	25,00	30,75
12-441	WC	35,00	43,05



OSCAR QR9 | 12-498

nikiel satyna



59,90

netto

73,68
brutto

12-426	WK	25,00	30,75
12-428	WB	25,00	30,75
12-427	WC	35,00	43,05



OSCAR QR9 | 12-781

chrom / grafit



61,00

netto

75,03
brutto

12-440	WK	25,00	30,75
12-442	WB	25,00	30,75
12-441	WC	35,00	43,05



OSCAR QR9 | 12-491

chrom / nikiel satyna



59,90

netto

73,68
brutto

12-420	WK	25,00	30,75
12-422	WB	25,00	30,75
12-421	WC	35,00	43,05



SOFIA QR9 | 12-325

chrom / nikiel satyna



58,00

netto

71,34
brutto

12-420	WK	25,00	30,75
12-422	WB	25,00	30,75
12-421	WC	35,00	43,05



SOFIA QR9 | 12-326

nikiel satyna



58,00

netto

71,34
brutto

12-426	WK	25,00	30,75
12-428	WB	25,00	30,75
12-427	WC	35,00	43,05



HUGO QR14 | 12-786

nikiel satyna



77,00

netto

94,71
brutto

12-675	WK	25,00	30,75
12-900	WB	25,00	30,75
12-625	WC	35,00	43,05



HUGO QR14 | 12-249

chrom satyna



74,00

netto

91,02
brutto

12-744	WK	25,00	30,75
12-951	WB	25,00	30,75
12-756	WC	35,00	43,05



HUGO QR14 | 12-597

czarny matowy



54,00

netto

66,42
brutto

12-600	WK	22,00	27,06
12-601	WB	22,00	27,06
12-602	WC	33,00	40,59



HUGO QR14 | 12-598

biały matowy



54,00

netto

66,42
brutto

12-603	WK	22,00	27,06
12-604	WB	22,00	27,06
12-605	WC	33,00	40,59



HUGO QR14 | 12-599

grafit struktura



54,00

netto

66,42
brutto

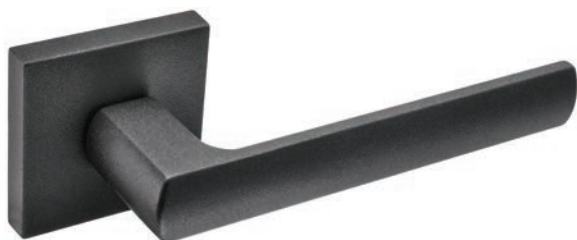

12-607	WK	22,00	27,06
12-608	WB	22,00	27,06
12-609	WC	33,00	40,59



MILO QR14 | 12-606

grafit struktura



69,00

netto

84,87
brutto



12-607	WK	22,00	27,06
12-608	WB	22,00	27,06
12-609	WC	33,00	40,59



MILO QR14 | 12-787

nikiel satyna



72,00

netto

88,56
brutto



12-675	WK	25,00	30,75
12-900	WB	25,00	30,75
12-625	WC	35,00	43,05



MILO QR14 | 12-790

chrom satyna



66,00

netto

81,18
brutto



12-744	WK	25,00	30,75
12-951	WB	25,00	30,75
12-756	WC	35,00	43,05



MILO QR14 | 12-610

czarny matowy



69,00

netto

84,87
brutto



12-600	WK	22,00	27,06
12-601	WB	22,00	27,06
12-602	WC	33,00	40,59



MILO QR14 | 12-611

biały matowy



69,00

netto

84,87
brutto



12-603	WK	22,00	27,06
12-604	WB	22,00	27,06
12-605	WC	33,00	40,59



MILO QR14 | 12-789

chrom



73,00

netto

89,79

brutto

12-897	WK	25,00	30,75
12-899	WB	25,00	30,75
12-898	WC	35,00	43,05



LUCA QR14 | 12-881

chrom satyna



58,00

netto

71,34

brutto

12-744	WK	25,00	30,75
12-951	WB	25,00	30,75
12-756	WC	35,00	43,05



LUCA QR14 | 12-896

chrom



63,00

netto

77,49

brutto

12-897	WK	25,00	30,75
12-899	WB	25,00	30,75
12-898	WC	35,00	43,05



LUCA QR14 | 12-892

nikiel satyna



66,00

netto

81,18

brutto

12-675	WK	25,00	30,75
12-900	WB	25,00	30,75
12-625	WC	35,00	43,05



ENZO QR14 | 12-612

chrom / czarny



89,90

netto

110,58

brutto

12-897	WK	25,00	30,75
12-899	WB	25,00	30,75
12-898	WC	35,00	43,05



ENZO QR14 | 12-613

chrom satyna / czarny



84,90

netto

104,43

brutto

12-744	WK	25,00	30,75
12-951	WB	25,00	30,75
12-756	WC	35,00	43,05



IKAR QR14 | 12-614

chrom



73,00

netto

89,79

brutto



12-897	WK	25,00	30,75
12-899	WB	25,00	30,75
12-898	WC	35,00	43,05

IKAR QR14 | 12-615

nikiel satyna



76,00

netto

93,48

brutto



12-675	WK	25,00	30,75
12-900	WB	25,00	30,75
12-625	WC	35,00	43,05

IKAR QR14 | 12-616

chrom satyna



69,00

netto

84,87

brutto



12-744	WK	25,00	30,75
12-951	WB	25,00	30,75
12-756	WC	35,00	43,05

IKAR QR14 | 12-617

czarny matowy



63,00

netto

77,49

brutto



12-600	WK	22,00	27,06
12-601	WB	22,00	27,06
12-602	WC	33,00	40,59

IKAR QR14 | 12-618

biały matowy



63,00

netto

77,49

brutto



12-603	WK	22,00	27,06
12-604	WB	22,00	27,06
12-605	WC	33,00	40,59

IKAR QR14 | 12-619

grafit struktura



63,00

netto

77,49

brutto

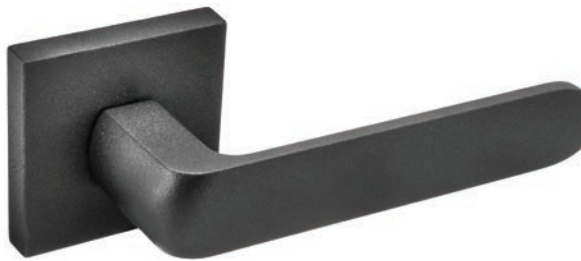

12-607	WK	22,00	27,06
12-608	WB	22,00	27,06
12-609	WC	33,00	40,59

IVETTE R9 | 12-620

chrom



69,90
netto
85,98
brutto

12-861	WK	24,00	29,52
12-728	WB	24,00	29,52
12-731	WC	34,00	41,82



IVETTE R9 | 12-621

nikiel satyna



73,00
netto
89,79
brutto

12-752	WK	24,00	29,52
12-258	WB	24,00	29,52
12-723	WC	34,00	41,82



IVETTE R9 | 12-622

chrom satyna



66,00
netto
81,18
brutto

12-721	WK	24,00	29,52
12-651	WB	24,00	29,52
12-729	WC	34,00	41,82



IVETTE R9 | 12-623

czarny matowy



59,90
netto
73,68
brutto

12-624	WK	22,00	27,06
12-626	WB	22,00	27,06
12-627	WC	33,00	40,59



IVETTE R9 | 12-634

biały matowy



59,90
netto
73,68
brutto

12-628	WK	22,00	27,06
12-629	WB	22,00	27,06
12-630	WC	33,00	40,59



IVETTE R9 | 12-635

grafit struktura



59,90
netto
73,68
brutto

12-631	WK	22,00	27,06
12-632	WB	22,00	27,06
12-633	WC	33,00	40,59



LUNA R9 | 12-504

chrom



62,00
netto
76,26
brutto



12-861	WK	24,00	29,52
12-728	WB	24,00	29,52
12-731	WC	34,00	41,82



LUNA R9 | 12-505

nikiel satyna



65,00
netto
79,95
brutto



12-752	WK	24,00	29,52
12-258	WB	24,00	29,52
12-723	WC	34,00	41,82



LUNA R9 | 12-506

chrom satyna



57,00
netto
70,11
brutto



12-721	WK	24,00	29,52
12-651	WB	24,00	29,52
12-729	WC	34,00	41,82



GAŁKA PRZEZROCZYSTA R9 | 12-636

chrom

170,00
netto

209,10
brutto
za 1 kpl.



12-861	WK	24,00	29,52
12-728	WB	24,00	29,52
12-731	WC	34,00	41,82



GAŁKA CZARNA R9 | 12-637

chrom

180,00
netto

221,40
brutto
za 1 kpl.



12-861	WK	24,00	29,52
12-728	WB	24,00	29,52
12-731	WC	34,00	41,82



GAŁKA RÓŻOWA R9 | 12-638

chrom

180,00
netto

221,40
brutto
za 1 kpl.



12-861	WK	24,00	29,52
12-728	WB	24,00	29,52
12-731	WC	34,00	41,82



ADORA R2 | 11-004

chrom / nikiel satyna



36,00
netto
44,28
brutto

11-121	WK	15,00	18,45
11-122	WB	15,00	18,45
11-123	WC	23,00	28,29



JULIA R2 | 11-003

chrom / nikiel satyna



35,00
netto
43,05
brutto

11-121	WK	15,00	18,45
11-122	WB	15,00	18,45
11-123	WC	23,00	28,29



JULIA R2 | 11-518

mosiądz antyczny



35,00
netto
43,05
brutto

11-111	WK	15,00	18,45
11-112	WB	15,00	18,45
11-113	WC	23,00	28,29



SARA R2 | 11-001

nikiel satyna



35,00
netto
43,05
brutto

11-101	WK	15,00	18,45
11-102	WB	15,00	18,45
11-103	WC	23,00	28,29



SARA R2 | 11-652

chrom / nikiel satyna



36,00
netto
44,28
brutto

11-121	WK	15,00	18,45
11-122	WB	15,00	18,45
11-123	WC	23,00	28,29



SARA R2 | 11-002

mosiądz antyczny



35,00
netto
43,05
brutto

11-111	WK	15,00	18,45
11-112	WB	15,00	18,45
11-113	WC	23,00	28,29



NOVIA R4 | 12-335

nikiel satyna



39,90

netto

49,08
brutto

12-409	WK	15,00	18,45
12-411	WB	15,00	18,45
12-410	WC	23,00	28,29



IGA R2 | 12-333

nikiel satyna



33,00

netto

40,59
brutto

11-101	WK	15,00	18,45
11-102	WB	15,00	18,45
11-103	WC	23,00	28,29



BALEN R2 | 12-006

nikiel satyna



35,00

netto

43,05
brutto

11-101	WK	15,00	18,45
11-102	WB	15,00	18,45
11-103	WC	23,00	28,29



BALEN R2 | 12-005

mosiądz antyczny



35,00

netto

43,05
brutto

11-111	WK	15,00	18,45
11-112	WB	15,00	18,45
11-113	WC	23,00	28,29



BUDVA R2 | 12-008

nikiel satyna



35,00

netto

43,05
brutto

11-101	WK	15,00	18,45
11-102	WB	15,00	18,45
11-103	WC	23,00	28,29



BUDVA R2 | 12-007

mosiądz antyczny



35,00

netto

43,05
brutto

11-111	WK	15,00	18,45
11-112	WB	15,00	18,45
11-113	WC	23,00	28,29



ANTRA R2 | 12-845

mosiądz antyczny



43,00

netto

52,89

brutto

11-111	WK	15,00	18,45
11-112	WB	15,00	18,45
11-113	WC	23,00	28,29



ALEPPO R2 | 12-001

mosiądz antyczny



37,00

netto

45,51

brutto

11-111	WK	15,00	18,45
11-112	WB	15,00	18,45
11-113	WC	23,00	28,29



ORTERA R2 | 12-876

nikiel antyczny



72,00

netto

88,56

brutto

11-125	WK	35,00	43,05
11-126	WB	35,00	43,05
11-127	WC	54,00	66,42



ORTERA R2 | 12-875

patyna antyczna



67,00

netto

82,41

brutto

11-486	WK	28,00	34,44
11-478	WB	28,00	34,44
11-477	WC	47,00	57,81



NIKE R2 | 12-887

nikiel antyczny



67,00

netto

82,41

brutto

11-125	WK	35,00	43,05
11-126	WB	35,00	43,05
11-127	WC	54,00	66,42



NIKE R2 | 12-889

patyna antyczna



62,00

netto

76,26

brutto

11-486	WK	28,00	34,44
11-478	WB	28,00	34,44
11-477	WC	47,00	57,81



JULIA

chrom / nikiel satyna



11-501	WK	36,00	44,28
11-502	WB	36,00	44,28
11-503	WC	43,00	52,89
11-547	BO	36,00	44,28

mosiądz antyczny



11-525	WK	36,00	44,28
11-524	WB	36,00	44,28
11-526	WC	43,00	52,89
11-548	BO	36,00	44,28

SARA

nikiel satyna



11-514	WK	36,00	44,28
11-515	WB	36,00	44,28
11-516	WC	43,00	52,89
11-541	BO	36,00	44,28

mosiądz antyczny



11-511	WK	36,00	44,28
11-512	WB	36,00	44,28
11-513	WC	43,00	52,89
12-178	BO	36,00	44,28

BALEN

nikiel satyna



12-035	WK	35,00	43,05
12-036	WB	35,00	43,05
12-037	WC	42,00	51,66
12-213	BO	35,00	43,05

mosiądz antyczny



12-032	WK	35,00	43,05
12-033	WB	35,00	43,05
12-034	WC	42,00	51,66
12-495	BO	35,00	43,05

SYDNEY

nikiel satyna



12-090	WK	35,00	43,05
12-091	WB	35,00	43,05
12-092	WC	42,00	51,66
12-197	BO	35,00	43,05

mosiądz antyczny



12-087	WK	35,00	43,05
12-088	WB	35,00	43,05
12-089	WC	42,00	51,66
12-203	BO	35,00	43,05

ALEPPO

nikiel satyna



12-059	WK	39,90	49,08
12-060	WB	39,90	49,08
12-061	WC	48,00	59,04
12-492	BO	39,90	49,08

mosiądz antyczny



12-056	WK	39,90	49,08
12-057	WB	39,90	49,08
12-058	WC	48,00	59,04
12-200	BO	39,90	49,08

BUDVA

nikiel satyna



12-053	WK	37,00	45,51
12-054	WB	37,00	45,51
12-055	WC	45,00	55,35
12-474	BO	37,00	45,51

mosiądz antyczny



12-050	WK	37,00	45,51
12-051	WB	37,00	45,51
12-052	WC	45,00	55,35
12-470	BO	37,00	45,51

ECONOX

czarny



12-582	WK	27,50	33,83
12-583	WB	27,50	33,83
12-584	WCL	35,00	43,05
12-585	WCP	35,00	43,05
12-639	BO	27,50	33,83

srebrny



Na zdjęciu
klamka prawa

12-578	WK	27,50	33,83
12-579	WB	27,50	33,83
12-581	WCL	35,00	43,05
12-580	WCP	35,00	43,05
12-640	BO	27,50	33,83

ECONOS

biały



12-102	WK	16,00	19,68
12-103	WB	16,00	19,68
12-104	WC	19,90	24,48

brązowy



12-099	WK	16,00	19,68
12-100	WB	16,00	19,68
12-101	WC	19,90	24,48

X-Tube QR1 | 10-104 57,00

stal nierdzewna

netto
70,11
brutto



10-151	WK	17,00	20,91
10-152	WB	17,00	20,91
10-153	WC	41,00	50,43
10-056	BO	17,00	20,91



Q-Tube QR1 | 10-103 57,00

stal nierdzewna

netto
70,11
brutto



10-151	WK	17,00	20,91
10-152	WB	17,00	20,91
10-153	WC	41,00	50,43
10-056	BO	17,00	20,91



L-Tube QR1 | 10-101 47,00

stal nierdzewna

netto
57,81
brutto



10-151	WK	17,00	20,91
10-152	WB	17,00	20,91
10-154	WC	37,00	45,51
10-056	BO	17,00	20,91



T-Tube QR1 | 10-102 59,00

stal nierdzewna

netto
72,57
brutto



10-151	WK	17,00	20,91
10-152	WB	17,00	20,91
10-154	WC	37,00	45,51
10-056	BO	17,00	20,91



Gałka QR1 44,00

stal nierdzewna

netto
Stała 10-156
Ruchoma L 10-163 54,12
Ruchoma P 10-164 brutto
za 1 szt.



10-151	WK	17,00	20,91
10-152	WB	17,00	20,91
10-153	WC	41,00	50,43
10-056	BO	17,00	20,91



Klamko-gałka X-Tube QR1 86,00

stal nierdzewna

netto
105,78
brutto



Klamko-gałka Q-Tube QR1 86,00

stal nierdzewna

netto
105,78
brutto



Klamko-gałka L-Tube QR1 76,00

stal nierdzewna

netto
93,48
brutto



Klamko-gałka T-Tube QR1 86,00

stal nierdzewna

netto
105,78
brutto



C-Tube R1 | 10-001

stal nierdzewna

34,00

netto
41,82
brutto



10-051	WK	9,00	11,07
10-052	WB	9,00	11,07
10-053	WC	29,00	35,67
10-225	BO	9,00	11,07

L-Tube R1 | 10-002

stal nierdzewna

34,00

netto
41,82
brutto



10-051	WK	9,00	11,07
10-052	WB	9,00	11,07
10-053	WC	29,00	35,67
10-225	BO	9,00	11,07

T-Tube R1 | 10-003

stal nierdzewna

58,00

netto
71,34
brutto



10-051	WK	9,00	11,07
10-052	WB	9,00	11,07
10-053	WC	29,00	35,67
10-225	BO	9,00	11,07

GAŁKA R1

stal nierdzewna

37,00

netto
Stala 10-006
Ruchoma L 10-161 45,51
Ruchoma P 10-162 brutto
za 1 szt.



10-051	WK	9,00	11,07
10-052	WB	9,00	11,07
10-053	WC	29,00	35,67
10-225	BO	9,00	11,07

C-Tube R1	59,00	72,57
L-Tube R1	61,00	75,03
T-Tube R1	79,00	97,17

C-TUBE szylid

stal nierdzewna



dostępne opcje:
klamko-klamka
klamko-gałka

klucz	73,00	89,79
wkładka	73,00	89,79
WC	105,00	129,15
bez otworu	73,00	89,79
klamko-gałka	103,00	126,69

C-TUBE short

stal nierdzewna

dostępne opcje:
klamko-klamka
klamko-gałka



wkładka	69,00	84,87
bez otworu	69,00	84,87
klamko-gałka	89,00	109,47

GAŁKA R1 strong | 12-778

stal nierdzewna

49,00

netto
60,27
brutto
za 1 szt.



Rootherkin INOX

AISI 304 Klamki Rootherkin Inox są wykonane ze stali nierdzewnej gatunku AISI304 stosowanej w budownictwie, przemyśle chemicznym, papierniczym lub w aparaturze medycznej. Dzięki temu nasze klamki są niezwykle trwałe i odporne na korozję.



Nasze klamki posiadają atest higieniczny wydany przez PZH co pozwala stosować je w obiektach użyteczności publicznej oraz służby zdrowia.



Klamki zostały przebadane na możliwość stosowania w drzwiach przeciwpożarowych co umożliwia ich montaż na inwestycjach gdzie zostały określone takie wymagania.



Dzięki zastosowaniu wysokiej jakości surowców oraz starannemu wykończeniu możemy udzielić na nasze klamki ze stali nierdzewnej wydłużonej 3 letniej gwarancji.



Klamki Rootherkin Inox zostały przebadane w ITB na zgodność z normą budowlaną PN-EN 1906:2012 co potwierdziło ich wysokie parametry użytkowe.



PN-EN 1906:2012



ODBÓJ

stal nierdzewna



10-165	walec SOLID	25,00	30,75
10-022	walec INVEST	20,00	24,60
10-166	półkula	16,00	19,68

C-INVEST R8 | 10-008 **39,90**

stal nierdzewna

netto
49,08
brutto

10-248	WK	9,00	11,07
10-266	WB	9,00	11,07
10-249	WC	33,00	40,59

**L-INVEST R8** | 10-010 **39,90**

stal nierdzewna

netto
49,08
brutto

10-248	WK	9,00	11,07
10-266	WB	9,00	11,07
10-249	WC	33,00	40,59

**M-INVEST R8** | 10-167 **39,90**

stal nierdzewna

netto
49,08
brutto

10-248	WK	9,00	11,07
10-266	WB	9,00	11,07
10-249	WC	33,00	40,59

**N-INVEST R8** | 10-233 **39,90**

stal nierdzewna

netto
49,08
brutto

10-248	WK	9,00	11,07
10-266	WB	9,00	11,07
10-249	WC	33,00	40,59

**gałka INVEST R8** | 10-031 **68,90**

stal nierdzewna

netto
84,75
brutto
za 1 kpl.

10-248	WK	9,00	11,07
10-266	WB	9,00	11,07
10-249	WC	33,00	40,59

**X-INVEST QR11** | 10-032 **66,90**

stal nierdzewna

netto
82,29
brutto

10-106	WK	15,00	18,45
10-108	WB	15,00	18,45
10-107	WC	38,60	47,48

**X-INVEST QR11** | 10-305 **76,00**

czarny matowy

netto
93,48
brutto

10-306	WK	19,00	23,37
10-307	WB	19,00	23,37
10-308	WC	45,00	55,35

**C-INVEST R8** | 10-309 **53,00**

czarny matowy

netto
65,19
brutto

10-311	WK	14,00	17,22
10-312	WB	14,00	17,22
10-313	WC	44,00	54,12

**L-INVEST R8** | 10-310 **53,00**

czarny matowy

netto
65,19
brutto

10-311	WK	14,00	17,22
10-312	WB	14,00	17,22
10-313	WC	44,00	54,12



X-INOX WB

stal nierdzewna

68,00

netto

83,64

brutto



szyld górny 23,50 28,91
Dostępny również szyld w rozstawie 90 mm

X-INOX WK i WC

stal nierdzewna

WK 68,00

netto

83,64

brutto



WC 83,00

netto

102,09

brutto

klamka kierunkowa lewa lub prawa
na zdjęciu klamka prawa

T-INOX zew.

stal nierdzewna

110,00

netto

135,30

brutto



szyld górny 36,90 45,39
Dostępny również szyld w rozstawie 90 i 92 mm
UWAGA! Klamka kierunkowa - lewa lub prawa

T-INOX zew. Zestaw do antaby

zestaw do antaby stal nierdzewna

123,00

netto

151,29

brutto



szyld górny 61,50 75,65
Dostępny również szyld w rozstawie 90 i 92 mm

ADAMAT PLUS



STANDARD
ze wsp. (sprężyną)
F6 - INOX

klamko-klamka	105,00	129,15
rozeta	39,00	47,97
rozeta długa	42,00	51,66

FAST PREMIUM



STANDARD
F6 - INOX

bez zabezp. wkładki
CZARNY F8

klamko-klamka	129,00	158,67	149,00	183,27
klamko-pochwył	147,00	180,81	162,00	199,26
rozeta	39,00	47,97	47,00	57,81
rozeta długa	42,00	51,66	51,00	62,73

HAGA



HAGA

F1, F4, F6, F9

klamko-klamka	97,00	119,31
klamko-pochwył	109,00	134,07
rozeta	39,00	47,97
rozeta długa	42,00	51,66

HAGA PLUS

ze wsp. (sprężyną)
F1, F4, F6, F9

klamko-klamka	105,00	129,15
klamko-pochwył	117,00	143,91
rozeta	39,00	47,97
rozeta długa	42,00	51,66

CZARNY F8

klamko-klamka	119,00	146,37
klamko-pochwył	132,00	162,36
rozeta	47,00	57,81
rozeta długa	51,00	62,73

NIAGARA



NIAGARA

F1, F4, F6, F9

klamko-klamka	93,00	111,93
klamko-pochwył	105,00	125,46
rozeta	39,00	47,97
rozeta długa	42,00	51,66

NIAGARA PLUS

ze wsp. (sprężyną)
F1, F4, F6, F9

klamko-klamka	99,00	121,77
klamko-pochwył	111,00	136,53
rozeta	39,00	47,97
rozeta długa	42,00	51,66

MARS



PREMIUM

F1, F4, F6, F9

klamko-klamka + rozeta WB	211,00	259,53
klamko-gałka + rozeta WB	229,00	281,67
rozeta	117,00	143,91

CZARNY F8

klamko-klamka + rozeta WB	243,00	298,89
klamko-gałka + rozeta WB	261,00	321,03
rozeta	134,00	164,82

PREMIUM FLEX
z zabezp. wkładki

F1, F4, F6, F9

klamko-klamka + rozeta WB	269,00	330,87
klamko-gałka + rozeta WB	283,00	348,09
rozeta	145,00	178,35

CZARNY F8

klamko-klamka + rozeta WB	306,00	376,38
klamko-gałka + rozeta WB	323,00	397,29
rozeta	163,00	200,49

F1, F3, F4, F6, F9,
Chrom

Nasadki na zawiasy AXA fi 20	6,90	8,49
------------------------------------	------	------

CZARNY F8

Nasadki na zawiasy AXA fi 20	9,30	11,44
------------------------------------	------	-------

AKCESORIA DODATKOWE

śruby 6 cm komplet (5 szt.)	8,50	10,45
śruby 8 cm komplet (5 szt.)	8,50	10,45
śruby 9 cm komplet (5 szt.)	8,50	10,45
śruby 10 cm komplet (5 szt.)	12,50	15,37
trzczeń klamko-klamki dł. 110, 130, 165 mm	1 sztuka	8,50 10,45
trzczeń klamko-gałki dł. 75, 90, 110, 120 mm	1 sztuka	12,50 15,37
tulejka 30 mm	1 sztuka	8,50 10,45

O PEŁNĄ OFERTĘ PRODUKTÓW AXA PYTAĆ SPRZEDAWCĘ

dormakaba 
DORMA TS 77

srebrny



siła wg EN 1154 3
skrzydło max. 950 mm/60 kg
atest p/poż. NIE

dormakaba 
DORMA TS 69

srebrny



siła wg EN 1154 3/4
skrzydło max. 1100 mm/80 kg
atest p/poż. TAK

dormakaba 
DORMA TS 71 z szyną

srebrny



siła wg EN 1154 2
skrzydło max. 950 mm/60 kg
atest p/poż. TAK

ASSA
ASSA ABLOY
DC120

srebrny i czarny



siła wg EN 1154 2/3/4
skrzydło max. 1100 mm/80 kg
atest p/poż. TAK

ASSA
ASSA ABLOY
DC140

srebrny i czarny



siła wg EN 1154 2/3/4/5
skrzydło max. 1250 mm/100 kg
atest p/poż. TAK

ASSA
ASSA ABLOY
DC135

srebrny i czarny



siła wg EN 1154 3
skrzydło max. 950 mm/60 kg
atest p/poż. TAK

GEZE
TS 1000

srebrny



siła wg EN 1154 2/3
skrzydło max. 950 mm/60 kg
atest p/poż. TAK

GEZE
TS 1500

srebrny



siła wg EN 1154 3/4
skrzydło max. 1100 mm/80 kg
atest p/poż. TAK

GEZE
TS 2000VBC z szyną

srebrny



siła wg EN 1154 3
skrzydło max. 950 mm/60 kg
atest p/poż. TAK

O OFERTĘ CENOWĄ PYTAĆ SPRZEDAWCĘ

SAMOZAMYKACZE

CENA NETTO / BRUTTO PLN

System Master Key to specjalna kombinacja zamknięć i kluczy pozwalająca na otwieranie jednym kluczem wszystkich lub części pomieszczeń w budynku. Każdy z użytkowników swoim kluczem otwiera tylko te pomieszczenia, do których właściciel systemu przyznał mu dostęp. W ramach jednego systemu mogą ze sobą współpracować różne rodzaje zamknięć: wkładki bębnowe, wkładki połówkowe, wkładki elektroniczne, kłódki, zamki wierzchnie i zamki kasetowe.

Bezpieczeństwo – klucz generalny pozwala na szybki dostęp do wszystkich pomieszczeń w sytuacjach awaryjnych (np. pożar, konieczność ewakuacji).

Wygoda, oszczędność, prostota – jeden klucz zastępuje kilka, kilkanaście lub kilkadziesiąt dotychczas używanych. Tym samym ilość funkcjonujących kluczy ograniczona jest do niezbędnego minimum co usprawnia komunikację wewnątrz obiektu i eliminuje konieczność przechowywania kluczy zapasowych.

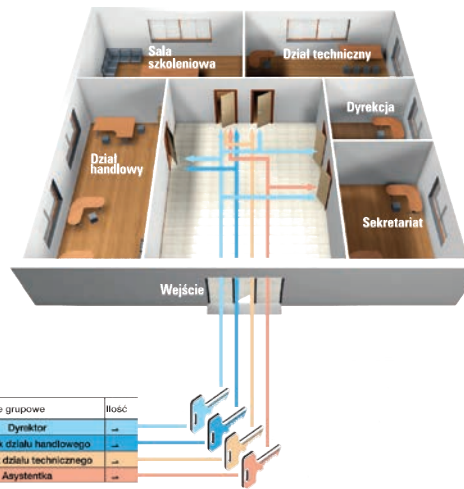

Lp.	Kodowanie	Oznaczenie drzwi	Nazwa	Ilość		Typ wkładki	Rozmiar			Kolor		
				Otwierane	Klucze		A	B	Kolor			
1	001	20	Wejście	1	1400		35	40	1	x	x	x
2	002	27	Sekretariat	1	1400	G30	40	1		x		x
3	003	26	Dyrekcja	1	1400	35	40	1		x		x
4	004	25	Dział handlowy	1	1400	30	40	1		x		x
5	005	28	Dział techniczny	1	1400	G35	35	1		x	x	
6	006	29	Sala szkoleniowa	1	1400	30	40	1		x	x	x

ROZMIAR	KABA								WILKA SYSTEM STR CARAT			
	AP_1000 KLASA A				AP_1500 KLASA B				SYSTEM STR CARAT			
	DWUSTRONNE		Z GAŁKĄ		DWUSTRONNE		Z GAŁKĄ		DWUSTRONNE		Z GAŁKĄ	
	nikiel / mosiądz				nikiel / mosiądz				nikiel / mosiądz			
	netto	brutto	netto	brutto	netto	brutto	netto	brutto	netto	brutto	netto	brutto
30/30	68,00	83,64	92,00	113,16	96,00	118,08	120,00	147,60	97,00	119,31	101,00	124,23
30/35	68,00	83,64	92,00	113,16	96,00	118,08	120,00	147,60	104,00	127,92	108,00	132,84
30/40	72,00	88,56	96,00	118,08	100,00	123,00	124,00	152,52	112,00	137,76	116,00	142,68
30/45	76,00	93,48	100,00	123,00	104,00	127,92	128,00	157,44	119,00	146,37	123,00	151,29
30/50	80,00	98,40	104,00	127,92	108,00	132,84	132,00	162,36	126,00	154,98	130,00	159,90
30/55	83,00	102,09	108,00	132,84	111,00	136,53	136,00	167,28	133,00	163,59	138,00	169,74
30/60	87,00	107,01	111,00	136,53	115,00	141,45	140,00	172,20	133,00	163,59	145,00	178,35
35/35	72,00	88,56	96,00	118,08	100,00	123,00	124,00	152,52	112,00	137,76	116,00	142,68
35/40	76,00	93,48	100,00	123,00	104,00	127,92	128,00	157,44	119,00	146,37	123,00	151,29
35/45	80,00	98,40	104,00	127,92	108,00	132,84	132,00	162,36	126,00	154,98	130,00	159,90
35/50	83,00	102,09	108,00	132,84	111,00	136,53	136,00	167,28	133,00	163,59	138,00	169,74
35/55	87,00	107,01	111,00	136,53	115,00	141,45	140,00	172,20	141,00	173,43	145,00	178,35
35/60	91,00	111,93	115,00	141,45	119,00	146,37	143,00	175,89	148,00	182,04	152,00	186,96
40/40	80,00	98,40	104,00	127,92	108,00	132,84	132,00	162,36	126,00	154,98	130,00	159,90
40/45	83,00	102,09	108,00	132,84	111,00	136,53	136,00	167,28	133,00	163,59	138,00	169,74
40/50	87,00	107,01	111,00	136,53	115,00	141,45	140,00	172,20	141,00	173,43	145,00	178,35
40/55	91,00	111,93	115,00	141,45	119,00	146,37	143,00	175,89	148,00	182,04	152,00	186,96
40/60	95,00	116,85	119,00	146,37	123,00	151,29	147,00	180,81	155,00	190,65	160,00	196,80
45/45	87,00	107,01	111,00	136,53	115,00	141,45	140,00	172,20	141,00	173,43	145,00	178,35
45/50	91,00	111,93	115,00	141,45	119,00	146,37	143,00	175,89	148,00	182,04	152,00	186,96
45/55	95,00	116,85	119,00	146,37	123,00	151,29	147,00	180,81	155,00	190,65	160,00	196,80
45/60	99,00	121,77	123,00	151,29	127,00	156,21	151,00	185,73	216,00	265,68	220,00	270,60
50/50	95,00	116,85	119,00	146,37	127,00	156,21	151,00	185,73	155,00	190,65	160,00	196,80
50/55	99,00	121,77	123,00	151,29	131,00	161,13	155,00	190,65	216,00	265,68	220,00	270,60
50/60	103,00	126,69	127,00	156,21	135,00	166,05	159,00	195,57	229,00	281,67	233,00	286,59

Klucz systemowy	18,00	22,14	25,00	30,75	-	-
Klucze indywidualne dla systemu STR CARAT					23,00	28,29
Klucz Grupowy HS zamawiany wraz z systemem					28,00	34,44
Klucz Generalny GHS zamawiany z systemem					33,00	40,59

NASADKI

MOSIĘŻNE ozdobne

mosiądz, mosiądz antyczny, chrom, nikiel satyna



	netto	brutto
fi 14	19,00	23,37
fi 16	21,00	25,83
fi 20	30,00	36,90

1 szt.

MOSIĘŻNE płaskie

mosiądz, mosiądz antyczny, chrom, nikiel satyna



	netto	brutto
fi 14	13,00	15,99
fi 16	14,00	17,22
fi 20	22,00	27,06

1 szt.

NYLONOWE płaskie

fi 13,5



złoty, złoty-satyna,
chrom, chrom-satyna,
nikiel-satyna, patyna
biały, brąz

kpl. = 2 szt.

3,50	4,31
2,50	3,08

ALUMINIOWE płaskie



mosiądz antyczny,
nikiel, mosiądz,
chrom

	netto	brutto	
fi 14	4,50	5,54	
fi 16	4,50	5,54	
fi 20	5,50	6,77	
	1 szt.		
czarny	fi 14	6,50	8,00
	fi 16	6,50	8,00
	fi 20	8,80	10,82

WIZJERY

TRADYCYJNE

mosiądz, mosiądz antyczny, chrom



14 mm	12,00	14,76
16 mm	15,00	18,45

TULEJE WENTYLACYJNE

KWADRATOWE fi 40



	netto	brutto
chrom, nikiel satynowy	18,00	22,14
inox, nikiel satyna, chrom satyna, mosiądz antyczny	18,00	22,14
grafit	22,00	27,06

OKRĄGŁE fi 40



	netto	brutto
chrom, nikiel satynowy	16,00	19,68
nikiel satyna, chrom satyna, mosiądz antyczny	16,00	19,68
inox	18,00	22,14
grafit	19,00	23,37

ODBOJE DRZWIOWE

PÓŁKULA ścięta



grafit, nikiel satyna, mosiądz antyczny	10,00	12,30
chrom, mosiądz	11,00	13,53

WALEC ścięty



nikiel satyna, mosiądz antyczny, mosiądz	16,00	19,68
chrom	17,00	20,91

WALEC wolnostojący wysoki



mosiądz antyczny, nikiel satyna	24,00	29,52
---------------------------------	-------	-------

WALEC wolnostojący płaski



mosiądz antyczny, nikiel satyna	19,00	23,37
---------------------------------	-------	-------

NOTATKI



Roothkin sp. z o.o.

ul. Radoszowska 46, 41-707 Ruda Śląska
e-mail: biuro@roothkin.pl, zamowienia@roothkin.pl

tel. + 48 32 248 70 08
fax + 48 32 248 70 08
kom. + 48 798 478 698

Firma Roothkin jest wyłącznym dystrybutorem marki Convex
Telefon do przedstawiciela marki Convex: + 48 532 726 622